介護スキルアップをはかる

スキルアップ人材を育て
現場のケアレベルをひきあげる

介護プロフェッショナルキャリア段位制度
令和5年度アセッサー講習のご案内

介護現場での人材育成の困りごと
職員のスキルの実態

介護職員の悩み

- これまで、きちんとした指導を受けてこなかった。
- 自分のケアに自信を持てない。不安。
- 先輩によって、いう事が異なる。どれがが正しいのかわからない。

介護リーダー・指導側の悩み

- 基本的な介護技術が備わっていない職員がいる。
- 自分の対応が正しいと思い込んでいる。
- 利用者への声かけひとつも、省く職員がいる。
- 各自が我流のケアとなっている。
- 自信を持てていないようだ。
- 指導者として、どれが正しい介護技術か、わからない。
- 我流のケアを指導をしてしまっている。

バラバラの現場対応。これでは、チームケアは実現できない。
この実態には、組織は気づいていない。
もっと現場のケアの質を上げていきたいのに。。。

介護キャリア段位制度の評価基準を用いた評価とOJTで現場のケアが変わります

介護職員のスキルアップで、強い職場づくり

レベル4	チーム内でのリーダーシップ 部下に対する指示・指導
レベル3	利用者の状態に応じた介護や他職種との連携等を行うための幅広い領域の知識・技術を習得し、的確な介護を実践
レベル2②	一定の範囲で利用者のニーズや状況の変化を把握・判断しそれに応じた介護を実践
レベル2①	基本的な知識・技術を活用し、決められた手順等に従って、基本的な介護を実践

介護プロフェッショナルキャリア段位制度に対する評価

評価を受けた介護職員の声

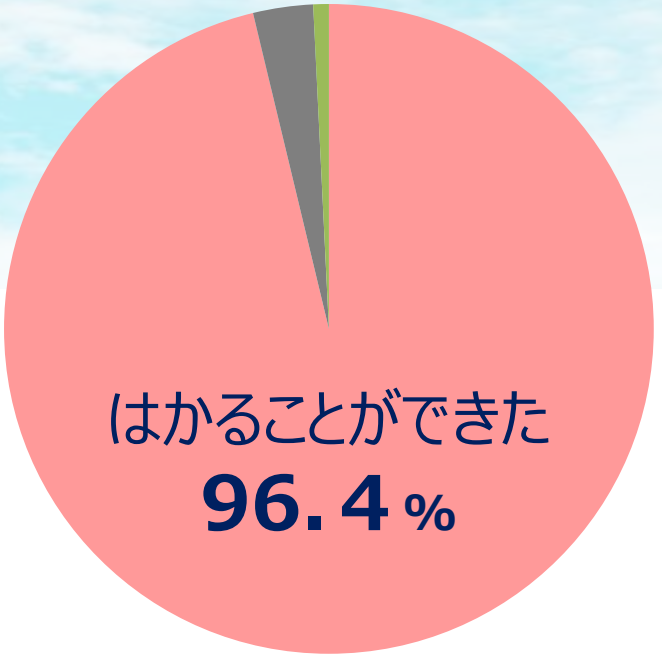

評価を受けた介護職員の96.4%が
能力開発やスキル向上をはかることができたと回答

被評価者アンケート（令和４年７月）　（ｎ＝8,436）

介護プロフェッショナルキャリア段位制度のアセッサーとは？

アセッサーは、所定の評価基準を用いて、介護職員への実践的スキルの評価を行います

- 介護現場において、介護職員（被評価者）に対し、同じ介護事業所内の介護職員がアセッサーとなり、介護の実践スキルを評価し、OJTを行います。
- アセッサーとなるには、アセッサー講習の修了が必要となります。

利用者

介護職員
（被評価者）

介護の実践的スキル

評価

アセッサー（評価者）

利用者の状態を
確認しているか？

尊厳に配慮？

利用者の状態に応じた
介護ができているか？

自立支援に
向けた取り組みと
なっている？

介護記録を残しているか？

介護キャリア段位制度のアセッサー　期待される役割の広がり

外国人技能実習制度　介護技能実習評価試験の試験評価者になるには、「アセッサー」であることが求められています

試験評価者に求められる資質

- 「介護」及び「介護現場」に精通し、**エビデンスに基づく高い専門知識**を持っていること
- **利用者（要介護者）の状態像に応じた、身体介護技術を有する**こと
- **利用者（要介護者）の状態像に応じて、必要とされる介護内容の把握が適切に行える**こと
- 技能実習生の介護行為について、その**介護行為が利用者の状態に応じたものであるかを見極める判断力**を有すること
- 行われている介護行為に対する、**観察力**を有すること
- 公平・中立な立場で、**客観的に判断**することができること
- 技能実習制度において試験評価者に求められる要件をみたすこと等

試験評価者の要件

- **自ら実践できることと「評価」を行うことは、異なるスキル**
- **アセッサーの有する「評価」スキルに着目、期待**

- **介護キャリア段位制度のアセッサー資格を有する者**を対象とした、介護技能実習評価試験の「試験評価者養成講習」を受講し、これを修了した者であること

介護プロフェッショナル
キャリア段位制度

令和５年度

アセッサー講習

受講者募集のご案内

介護の実践スキル評価で介護職員のスキルアップ！
目指せ　レベル認定！

申込受付　：　令和5年10月3日(火)～　11月7日(火)

受講期間　：　令和5年12月上旬 ～ 令和6年2月上旬

eラーニング期間　：　12月12日(火)～1月23日(火)

確認テスト　：　1月24日(水)、1月25日(木)

アセッサーになるための講習をeラーニングで開催します

介護プロフェッショナルキャリア段位制度
令和5年度アセッサー講習のご案内

◆ eラーニング講習
◆ テキスト学習／eラーニング／トライアル評価／確認テストで構成

テキスト学習

eラーニング

学習内容	学習形式
介護キャリア段位制度について	講義受講、テスト問題
評価項目・評価方法の理解	講義受講、テスト問題、演習
記録作成の練習	講義受講、課題動画を使った演習
確認テスト	テスト問題

トライアル評価

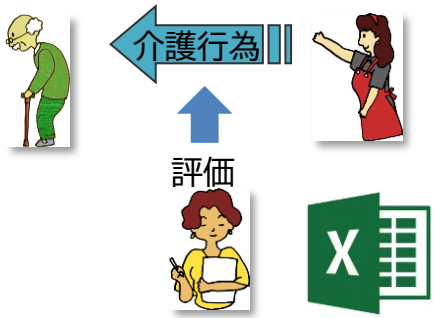

・介護技術評価
を通じた職場職員スキル把握
・キャリア段位評価基準を用いたトライアル評価

座学　　オンライン学習　　講習課題の実践

eラーニングの100％修了とトライアル評価票の提出、確認テストの合格をすべて満たした場合にアセッサー講習修了となり、アセッサーとしての登録がなされます。

介護プロフェッショナルキャリア段位制度
アセッサー講習　【令和５年度第２期】カリキュラム

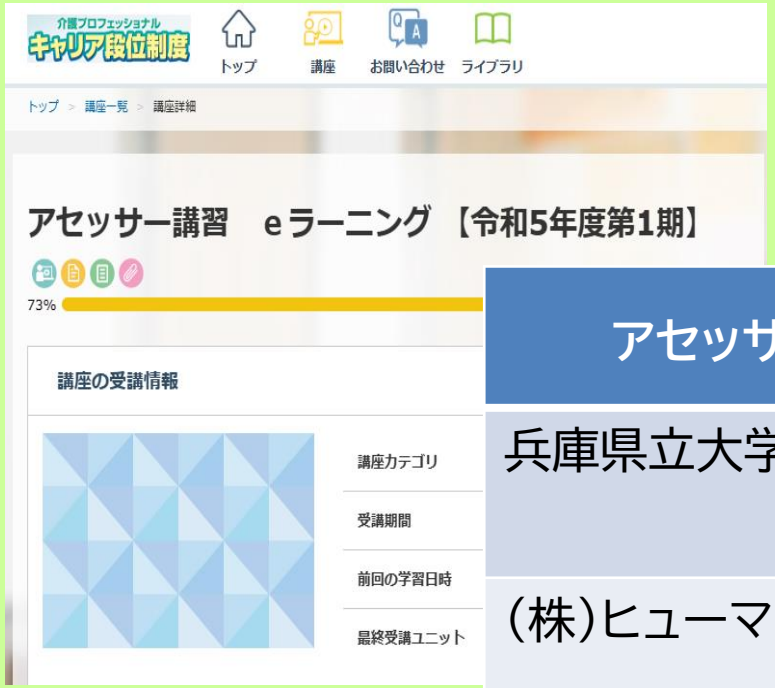

アセッサー講習　eラーニング　講師陣
兵庫県立大学大学院　教授 筒井孝子　先生
(株)ヒューマンヘルスケア研究所　所長 中村　裕子　先生
前横浜創英大学　教授 田中　彰子　先生
(公社)日本介護福祉士会　前名誉会長 田中　雅子　先生

介護プロフェッショナルキャリア段位制度
令和5年度　アセッサー講習カリキュラム

・eラーニング上、及び事業所内での取組で学習ができるように構成。
・講師による講義コンテンツ　（動画視聴）。
・テスト問題形式でテキスト内容の理解度を深める設計。
・実際の評価場面を想起して考察しレポーティングする**演習**、記録作成の練習として介護場面の**動画**を視聴し、評価並び　に評価の根拠記録を作成する演習を取りれている。
・トライアル評価課題として、事業所複数職員のスキル評価（自己・他者評価）、現認評価の実施を組み込む。

■eラーニングカリキュラムより

カリキュラム			学習目安時間
第１部　介護キャリア段位制度の概要と意義			約95分
	確認問題	介護キャリア段位制度の概要	約25分
	講　義	介護キャリア段位制度の意義　＜兵庫県立大学大学院教授　筒井孝子氏＞	約70分
第２部　実践的スキルの評価基準とレベル認定			約375分
	確認問題	「できる（実践的スキル）」の評価基準とレベル認定	約20分
	確認問題・演習	評価項目の詳解（13項目）	約205分
	講義・問題	認知症ケアについて　＜(株)日本ﾋｭｰﾏﾝﾍﾙｽｹｱ研究所所長　中村裕子氏＞	約90分
	講　義	感染症対策・衛生管理について　＜前横浜創英大学教授　田中彰子氏＞	約20分
	講　義	地域包括ケアシステムについて　＜兵庫県立大学大学院教授　筒井孝子氏＞	約40分
第３部　アセッサーの役割（実践的スキルの評価・OJTの推進）			約80分
	講　義	実践的スキルの評価を通じたOJTの推進　＜日本介護福祉士会前名誉会長　田中雅子氏＞	約20分
	確認問題	アセッサーの役割と評価の手順	約40分
	確認問題	介護キャリア段位制度を活用したOJTの推進	約20分
第４部　実践的スキルの評価の演習			約175分
	講　義	実践的スキルの客観的評価の実施　＜日本介護福祉士会前名誉会長　田中雅子氏＞	約20分
	演　習	現認評価の演習	約80分
	演　習	記録確認評価の演習	約75分
第５部　講習総括			約40分
	講　義	講習総括　＜兵庫県立大学大学院教授　筒井孝子氏＞	約40分

テスト問題

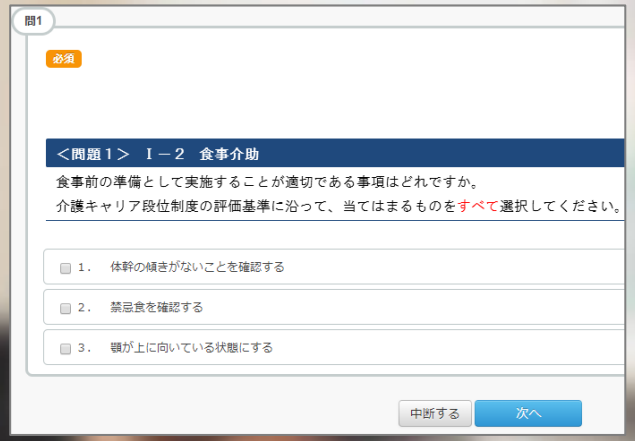

動画演習

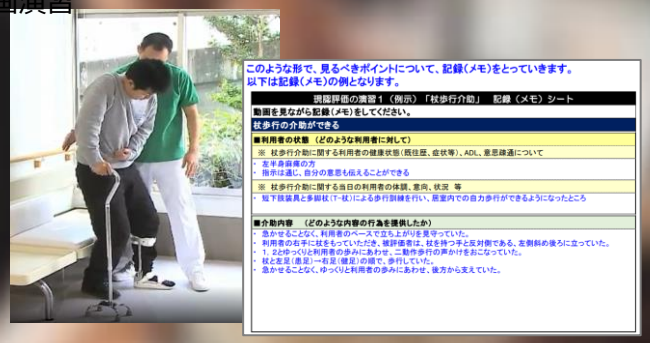

介護プロフェッショナルキャリア段位制度
アセッサー講習　【令和５年度第２期】のご案内

申込期間 ：　令和5年10月3日(火)～ 11月7日(火)
受講期間 ：　令和5年12月上旬 ～ 令和6年2月上旬
eラーニング期間 ： 12月12日(火)～1月23日(火)
（ 期間中はインターネットで、いつでも何度でも、学習いただけます。 ）

受講方法 ：　eラーニング方式（インターネット接続のできるパソコンが必要）
講習内容 ：　テキスト学習／eラーニング受講（講師による講義等含む）／トライアル評価／確認テスト 等　（※ 集合形式ではありません）
修了要件 ：　上記全ての履修及び確認テスト合格

受講費用 ：　税込23,650円（講習指定テキスト代が含まれます）
申込方法 ：　介護キャリア段位制度専用ホームページよりお申込みください。
https://careprofessional.org/careproweb/jsp/

問合せ先 ：　一般社団法人 シルバーサービス振興会 キャリア段位事業部
電話 ： 03-3862-8061　email: careprofessional@espa.or.jp

一般社団法人 シルバーサービス振興会

介護プロフェッショナルキャリア段位制度
アセッサー講習　【令和５年度第２期】のご案内

アセッサー講習	第2期
申込受付	10/3(火)～11月7日(火)
受講期間	12月上旬～2月上旬
(1)テキスト学習	12月上旬～
(2)eラーニング	12/12(火)～1/23(火)
(3)トライアル評価	12/12(火)～1/23(火)
(4)確認テスト	1/24(水)、1/25(木)
(5)合否通知	2/2(金)

※　令和5年度第1期の受付は終了しております。
※　第2期講習会が、令和5年度開催の最終となります。この機会にご参加ください。

介護プロフェッショナルキャリア段位制度
アセッサー講習　都道府県別受講料等の補助について

- アセッサー講習受講料の補助を実施している自治体があります。
- この機会に活用の上、アセッサー講習にご参加ください。
- 詳しくは、各自治体の補助金等情報をご確認ください。

- 青森県　令和5年度青森県介護従事者確保対策事業費補助金
- 群馬県　「評価者（アセッサー）講習」受講料支援
- 千葉県　令和5年度アセッサー講習受講支援事業
- 東京都　令和5年度人材育成促進支援事業
- 新潟県　令和5年度処遇改善アップグレード支援事業
- 岐阜県　アセッサー講習受講支援事業費補助金
- 愛知県　研修受講支援事業
- 滋賀県　介護職員実務者研修等代替職員確保事業
- 兵庫県　令和5年度介護キャリア段位制度の普及促進事業
- 広島市　ひろしま介護マイスター
- 香川県　アセッサー講習受講支援事業
- 岡山市　介護キャリア段位制度評価者講習支援補助金
- 鹿児島県　アセッサー講習費用助成事業　等

令和5年9月現在。情報は更新されます。
最新の情報は、キャリア段位制度ホームページにも順次更新掲載しますので、ご確認ください。